

Maison double dans le Lavaux, terrasses avec vues plongeantes



Loyer mensuel : CHF 4'750.-

Localité : 1091 Grandvaux

| | |
|------------------------------|-----------------------|
| Nombre de pièces | 6,5 |
| Nombre de chambres à coucher | 5 |
| Nombre de salles de bain | 2 + 1 WC + un jacuzzi |
| Surface habitable | 198 m ² |
| Nombre d'étages | 3 |
| Meublé | non |
| Année de construction | 1988 |
| Année de rénovation | 2013 |
| Places de parc intérieures | 1 |
| Places de parc extérieures | 1 |
| Type de chauffage | gaz / au sol |
| Charges | CHF 240.- |
| Disponible | immédiatement |

Cette maison double (ou mitoyenne) a été entièrement refaite avec un style très sobre dans le but d'être louée. La vue plongeante depuis les terrasses et baies vitrées de cette maison est surprenante.

Sa situation est à 4 kilomètres de la sortie d'autoroute de Belmont / La Conversion ainsi qu'à 500 mètres de la gare de Grandvaux.

Descriptif

Rez inférieur

- chambre à coucher avec salle de bain attenante
- grande pièce pouvant servir de chambre également et dans laquelle se trouve un jacuzzi
- local avec sauna
- local buanderie
- cave

Rez supérieur

- hall d'entrée avec penderies
- WC visiteurs
- salle de séjour avec cheminée
- cuisine ouverte agencée

Etage

- 3 chambres à coucher
- une salle de bain (douche)
- galetas

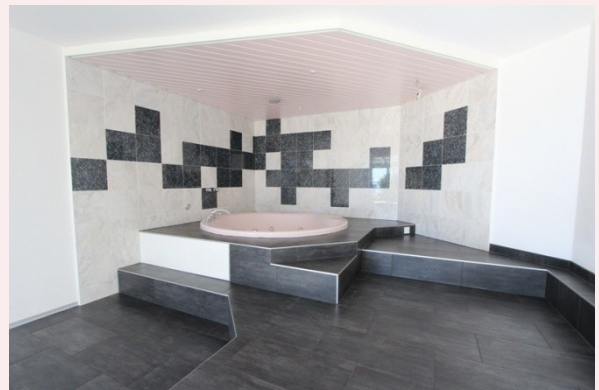
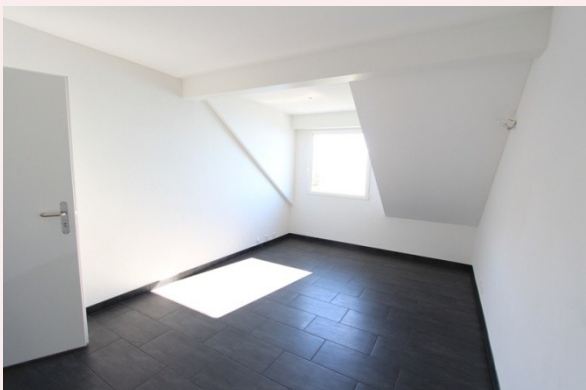

Contactez-nous pour organiser une visite !